



DOCUMENTO MONITOREO DE RECLUTAMIENTO

MONITOREO DEL PROCESO DE RECLUTAMIENTO DE SARDINA COMÚN Y ANCHOVETA
ENTRE LAS REGIONES DE VALPARAÍSO Y LOS RÍOS, 2025-2026

Boletín N° 13 : semana 03 (12 al 18 de enero 2026)

1).- Muestreo de Longitud

FLOTA	REGIÓN (sub-zona)	ZONA DE PESCA (Latitud - Longitud)	REFERENCIA COSTERA	COMPOSICIÓN ESPECIES	ESPECIE	CAPTURA ESTIMADA MUESTREO (kg)	N° DE VIAJES	CAPTURA PROMEDIO (kg / viaje)	EJEMPLARES (N°)	INTERVALO TALLAS (cm)	MODA (cm)	% BAJO TMM ⁽¹⁾	% ≤8,5 cm LT ⁽²⁾	OBSERVACIONES
ARTESANAL	Valparaíso													Veda de reclutamiento: inicio período de resguardo viernes 26 de diciembre de 2025.
	O'Higgins	34°20'40" - 71°59'53" 34°36'36" - 72°04'23"	Navidad Pichilemu	S. Común 2,6% Anchoqueta 12,4% Jurel 63,0% Calamar 12,4% Medusas 8,9% Otros 0,7%	S. COMÚN	1,4	1	1,4	75	7,0-9,0	8,5	100,0	94,1	Veda de reclutamiento: inicio período de resguardo viernes 26 de diciembre de 2025.
					ANCHOVETA	6,9	1	6,9	397	6,0-12,0	8,0	99,2		Evaluación hidroacústica de los stocks de anchoqueta y sardina común entre la Región de Valparaíso y la Región de Los Lagos, año 2025 (Cruceiro 2026). 2 lances.
	Maule	34°49'00" - 72°09'50" 35°55'21" - 72°45'19"	Trilco Quilicura	S. Común 34,8% Anchoqueta 36,6% Jurel 16,8% Pampanito 5,3% Corvina 2,1% Sierra 1,9% Otros 2,5%	S. COMÚN	503,3	1	503,3	404	5,5-14,5	13,0	0,6	0,6	Veda de reclutamiento: inicio período de resguardo viernes 26 de diciembre de 2025.
					ANCHOVETA	529,2	1	529,2	666	3,0-18,0	14,0	1,3		Evaluación hidroacústica de los stocks de anchoqueta y sardina común entre la Región de Valparaíso y la Región de Los Lagos, año 2025 (Cruceiro 2026). 7 lances (4 con anchoqueta y 4 con sardina común).
	Ñuble-Biobío													Veda de reclutamiento: inicio período de resguardo viernes 26 de diciembre de 2025.
	La Araucanía (Toltén-Queule)	39°21'03" - 73°14'45"	Maitinco	S. Común 3,3% Anchoqueta 96,7%	ANCHOVETA	48,4	1	48,4	220	11,5-18,5	15,5	0,9		Sin información de pesca comercial. Planta en mantención hasta en 26 de enero de 2026. Se realiza prospección modalidad arriendo de embarcación. 1 lance con pesca, no se logra realizar otros lances dado la concentración del recurso dentro de la primera milla. Presencia de corvina, congrio colorado y pampanito (tres ejemplares de sardina común).
	Los Ríos (Valdivia-Corral)	39°36'46" - 73°20'28"	Pichicuyin	S. Común 12,5% Anchoqueta 37,5% Pampanito 50,0%	S. COMÚN	6,0	1	6,0	58	11,5-16,5	14,0	0,0	0,0	Sin información de pesca comercial. Planta en mantención hasta en 26 de enero de 2026. Se realiza prospección modalidad arriendo de embarcación.
					ANCHOVETA	19,0		19,0	160	14,0-18,0	15,5	0,0		1 lance con pesca, se levanta viento dificultando realizar otros lances. Presencia de sierra en la muestra.

(1): Proporción de ejemplares bajo la Talla Media de Madurez, respecto al total muestreados para s. común (11,5 cm) y anchoqueta (12,0 cm)

(2): Proporción de s. común ≤ 8,5 cm LT, respecto al total de ejemplares muestreados (Este indicador es estadísticamente similar a considerar < 9,0 cm LT pero se modificó para evitar confusiones)

Captura Estimada: Captura de la(s) embarcación(es) muestreada(s) en el reporte

Captura Promedio: Captura media de todas las embarcaciones registradas en el reporte

(*) Las muestras no satisfacen los requerimientos mínimos estadísticos

DOCUMENTO MONITOREO DE RECLUTAMIENTO

MONITOREO DEL PROCESO DE RECLUTAMIENTO DE SARDINA COMÚN Y ANCHOVETA ENTRE LAS REGIONES DE VALPARAÍSO Y LOS RÍOS, 2025-2026

Boletín N° 13 : semana 03 (12 al 18 de enero 2026)

2).- Estructura de Tallas

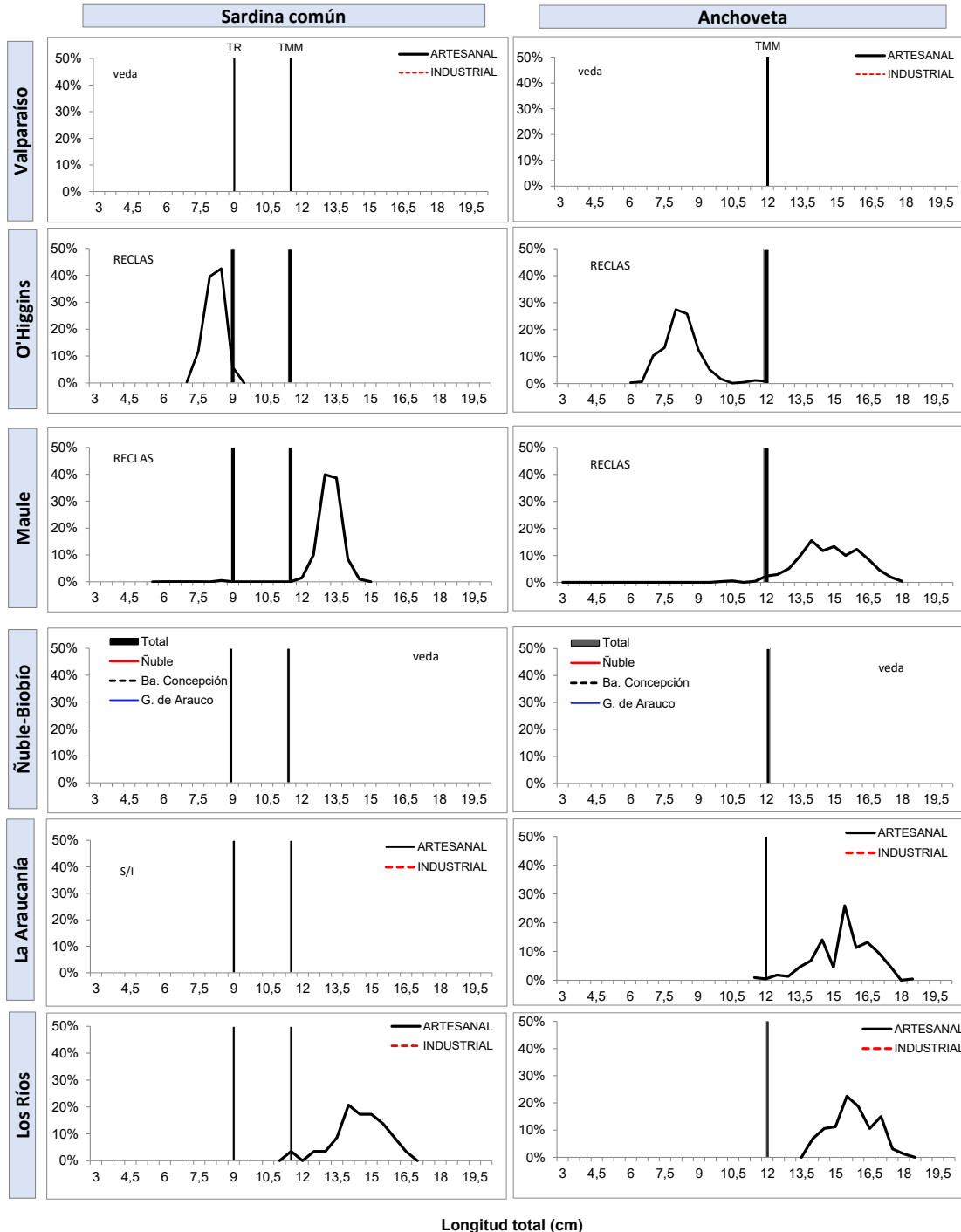

TR : Talla de Referencia de 8,5 cm LT.
TMM : Talla Media de Madurez



DOCUMENTO MONITOREO DE RECLUTAMIENTO

MONITOREO DEL PROCESO DE RECLUTAMIENTO DE SARDINA COMÚN Y ANCHOVETA
ENTRE LAS REGIONES DE VALPARAÍSO Y LOS RÍOS, 2025-2026

Boletín N° 13 : semana 03 (12 al 18 de enero 2026)

3).- Ejemplares por litro

Embarcación	Matrícula	Eslora (m)	Fecha Lance	Puerto Recalada	Muestreo (L: Lance)	Correlativo Plot Lances	Zona de Pesca	Región (sub-zona)	Especie	Captura estimada (kg)	Intervalo talla (cm)	Moda (cm)	% BAJO TMM	% ≤8,5 cm LT ⁽³⁾	Ejempl. (N° / litro)	Peso Ejempl. (g / litro)
BC Abate Molina	2732	43,6	12-ene 1:33	-	Lance 13	192	34°20'40" - 71°59'53"	O' Higgins	Sardina común	0,0	7,0-8,0	7,5	100,0	100,0	-	-
BC Abate Molina	2732	43,6	12-ene 1:33	-	Lance 13	192	34°20'40" - 71°59'53"		Anchoqueta	2,2	7,0-17,0	8,5	99,0	-	-	-
BC Abate Molina	2732	43,6	12-ene 23:57	-	Lance 14	193	34°36'36" - 72°04'08"		Sardina común	1,4	7,5-9,0	8,5	100,0	93,9	-	-
BC Abate Molina	2732	43,6	12-ene 23:57	-	Lance 14	193	34°36'36" - 72°04'08"		Anchoqueta	4,7	6,0-12,0	8,0	99,0	-	-	-
BC Abate Molina	2732	43,6	13-ene 15:55	-	Lance 15	194	34°49'00" - 72°09'50"	Maule	Otras sp	-	-	-	-	-	-	-
BC Abate Molina	2732	43,6	13-ene 23:11	-	Lance 16	195	34°59'15" - 72°13'50"		Sardina común	0,7	5,5-12,0	6,5	99,0	99,0	-	-
BC Abate Molina	2732	43,6	13-ene 23:11	-	Lance 16	195	34°59'15" - 72°13'50"		Anchoqueta	11,90	11,5-17,5	15,0	4,5	-	-	-
BC Abate Molina	2732	43,6	14-ene 14:43	-	Lance 17	196	35°13'53" - 72°28'02"		Sardina común	0,0	6,0-6,5	6,0	100,0	100,0	-	-
BC Abate Molina	2732	43,6	14-ene 14:43	-	Lance 17	196	35°13'53" - 72°28'02"		Anchoqueta	0,2	3,0-5,0	3,5	100,0	-	-	-
BC Abate Molina	2732	43,6	15-ene 10:52	-	Lance 18	197	35°36'37" - 72°41'26"		Sardina común	2,4	13,0-13,5	13,5	0,0	0,0	-	-
BC Abate Molina	2732	43,6	15-ene 10:52	-	Lance 18	197	35°36'37" - 72°41'26"		Anchoqueta	216,6	13,5-18,0	16,0	0,0	-	-	-
BC Abate Molina	2732	43,6	15-ene 14:39	-	Lance 19	198	35°30'04" - 72°37'47"		Sardina común	500,2	8,5-14,5	13,0	0,5	0,5	-	-
BC Abate Molina	2732	43,6	15-ene 14:39	-	Lance 19	198	35°30'04" - 72°37'47"		Anchoqueta	300,5	10,0-17,5	14,0	2,0	-	-	-
BC Abate Molina	2732	43,6	18-ene 8:48	-	Lance 20	199	35°42'13" - 72°37'03"		Otras sp	-	-	-	-	-	-	-
BC Abate Molina	2732	43,6	18-ene 13:15	-	Lance 21	200	35°55'21" - 72°45'19"		Otras sp	-	-	-	-	-	-	-
L/M Juan MS	3598	17,9	16-ene 8:40	Mehuín	Lance 1	201	39°21'03" - 73°14'45"	La Araucanía	Sardina común	1,5	-	-	-	-	-	-
L/M Juan MS	3598	17,9	16-ene 8:40	Mehuín	Lance 1	201	39°21'03" - 73°14'45"		Anchoqueta	48,4	11,5-18,5	15,5	0,9	-	33	1.000
L/M Juan MS	3598	17,9	17-ene 10:55	Corral	Lance 1	202	39°36'46" - 73°20'28"	Los Ríos	Sardina común	6,0	11,5-16,5	14,0	0,0	0,0	29	900
L/M Juan MS	3598	17,9	17-ene 10:55	Corral	Lance 1	202	39°36'46" - 73°20'28"		Anchoqueta	19,0	14,0-18,0	15,5	0,0	-	28	900

Escala referencial de ejemplares por litro:

Ejemplares	n / Litro
Grandes	< 100
Medianos	100-140
Pequeños	> 140

MME: muestra en mal estado.

MI: muestra insuficiente.

VSP: viaje sin pesca / LSP: lance sin pesca / LSM: Lance sin muestreo / VSL: viaje sin lances

DOCUMENTO MONITOREO DE RECLUTAMIENTO

MONITOREO DEL PROCESO DE RECLUTAMIENTO DE SARDINA COMÚN Y ANCHOVETA ENTRE LAS REGIONES DE VALPARAÍSO Y LOS RÍOS, 2025-2026

Boletín Nº 13 : semana 03 (12 al 18 de enero 2026)

4).- Plot de Lances de pesca

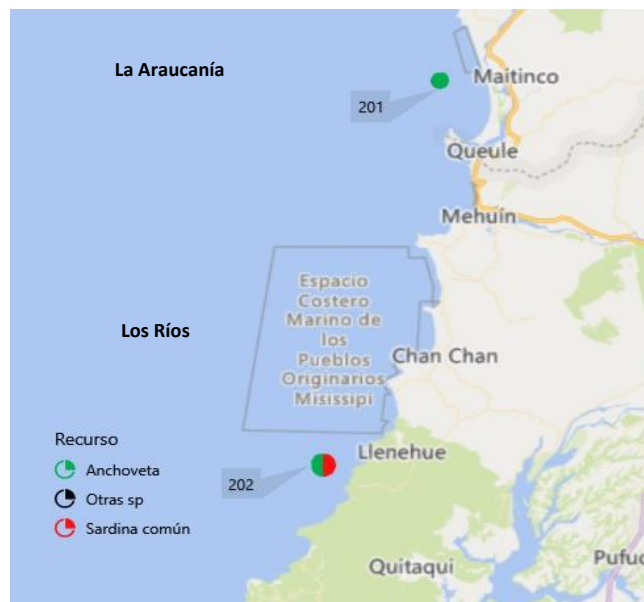

Correlativo Plot Lances proveniente de la tabla Ejemplares por litro.

DOCUMENTO MONITOREO DE RECLUTAMIENTO

MONITOREO DEL PROCESO DE RECLUTAMIENTO DE SARDINA COMÚN Y ANCHOVETA ENTRE LAS REGIONES DE VALPARAÍSO Y LOS RÍOS, 2025-2026

Boletín N° 13 : semana 03 (12 al 18 de enero 2026)

5).- Evolución semanal (boxPlot) de la estructura de talla 2025-2026.

a) Sardina común

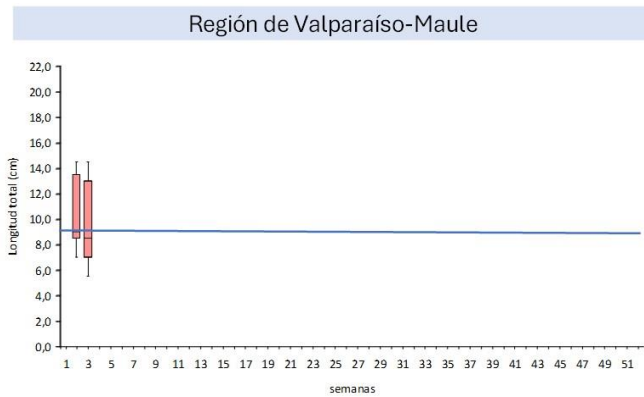

b) Anchoveta

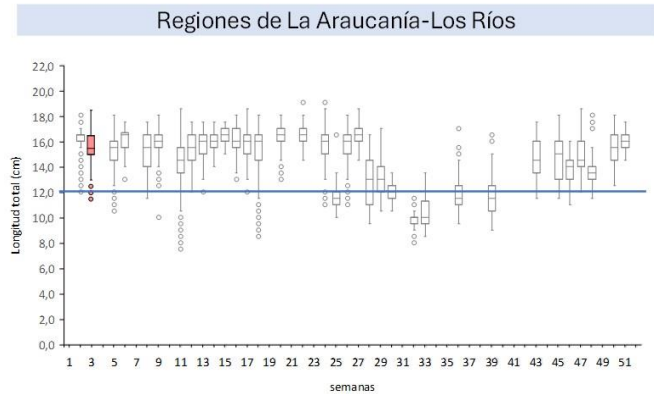
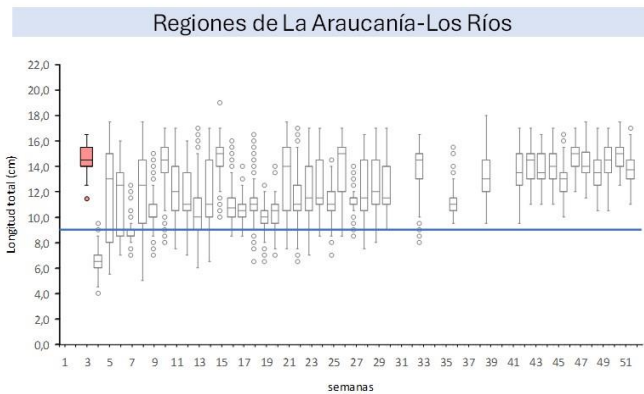
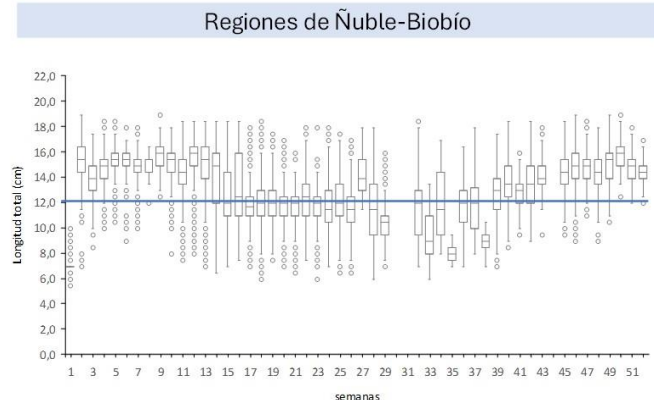
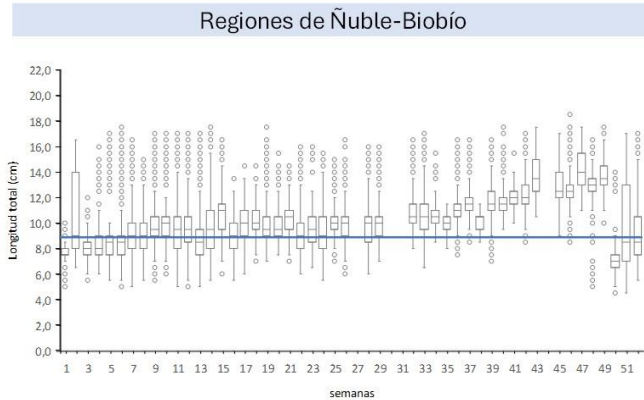
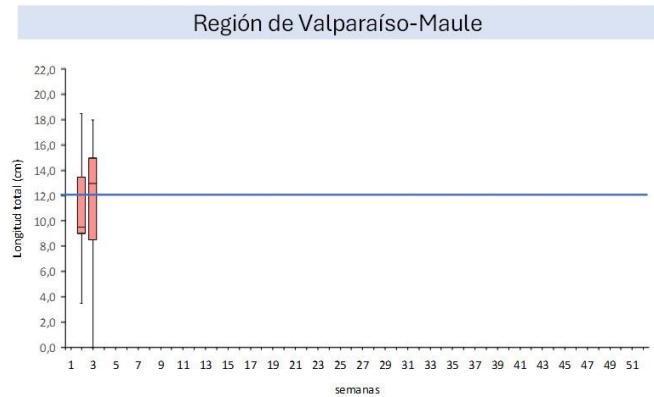

Nota: La línea horizontal azul corresponde al umbral correspondiente a la talla media de madurez de 12,0 cm LT en anchoveta y la talla de referencia 8,5 cm LT en sardina común (D. Ex N°05/2024)